Gott fähret auf mit Jauchzen

Oboe 1

BWV 43

Kantate zum Himmelfahrtstag

5.Aria

Mein Jesus hat nunmehr das Heilandwerk vollendet und nimmt die Wiederkehr zu dem, der ihn gesendet.
Er schließt der Erde Lauf, ihr Himmel, öffnet euch und nehmt ihn wieder auf!

Johann Sebastian Bach

Andante

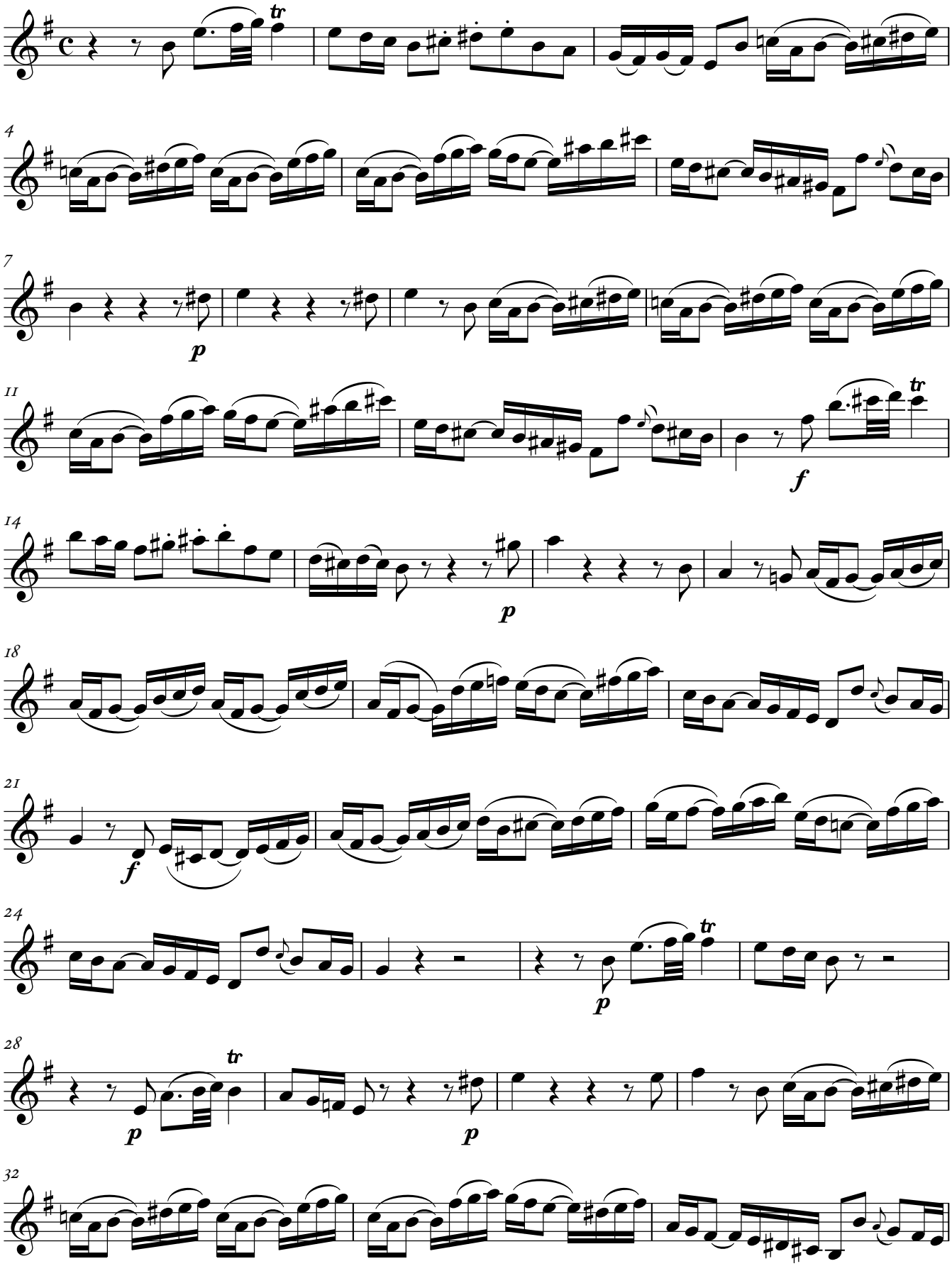

This work is licensed under a Creative Commons Attribution-ShareAlike 4.0 International License.
Copyright © 2014 Markus Müller - http://www.bachsoboe.de

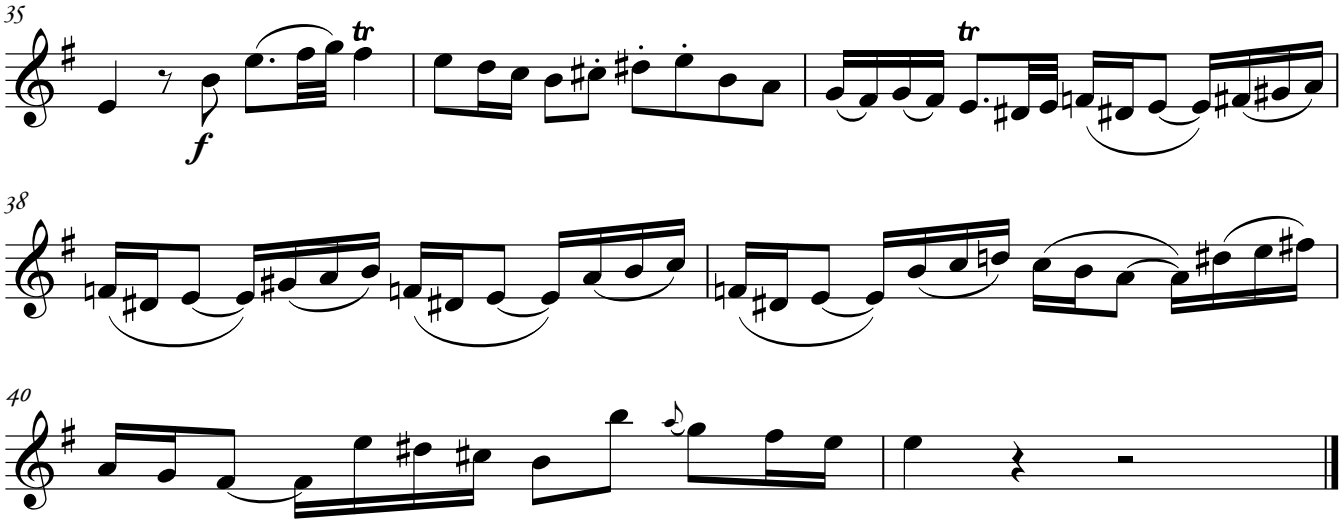

9.Aria

Ich sehe schon im Geist, wie er zu Gottes Rechten auf seine Feinde schmeißt, zu helfen seinen Knechten aus Jammer, Not und Schmach.
Ich stehe hier am Weg und schau ihm sehnlich nach.

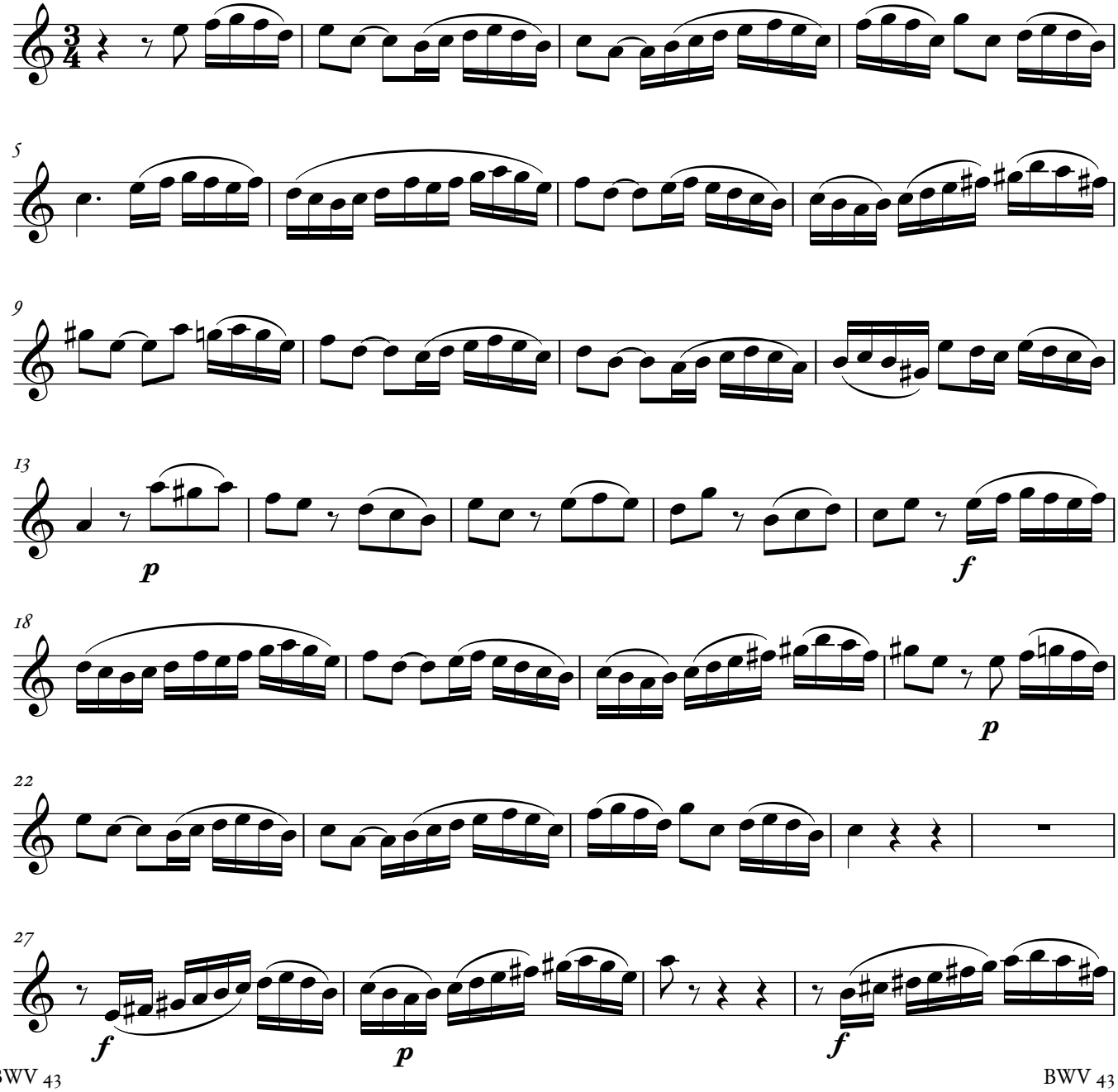

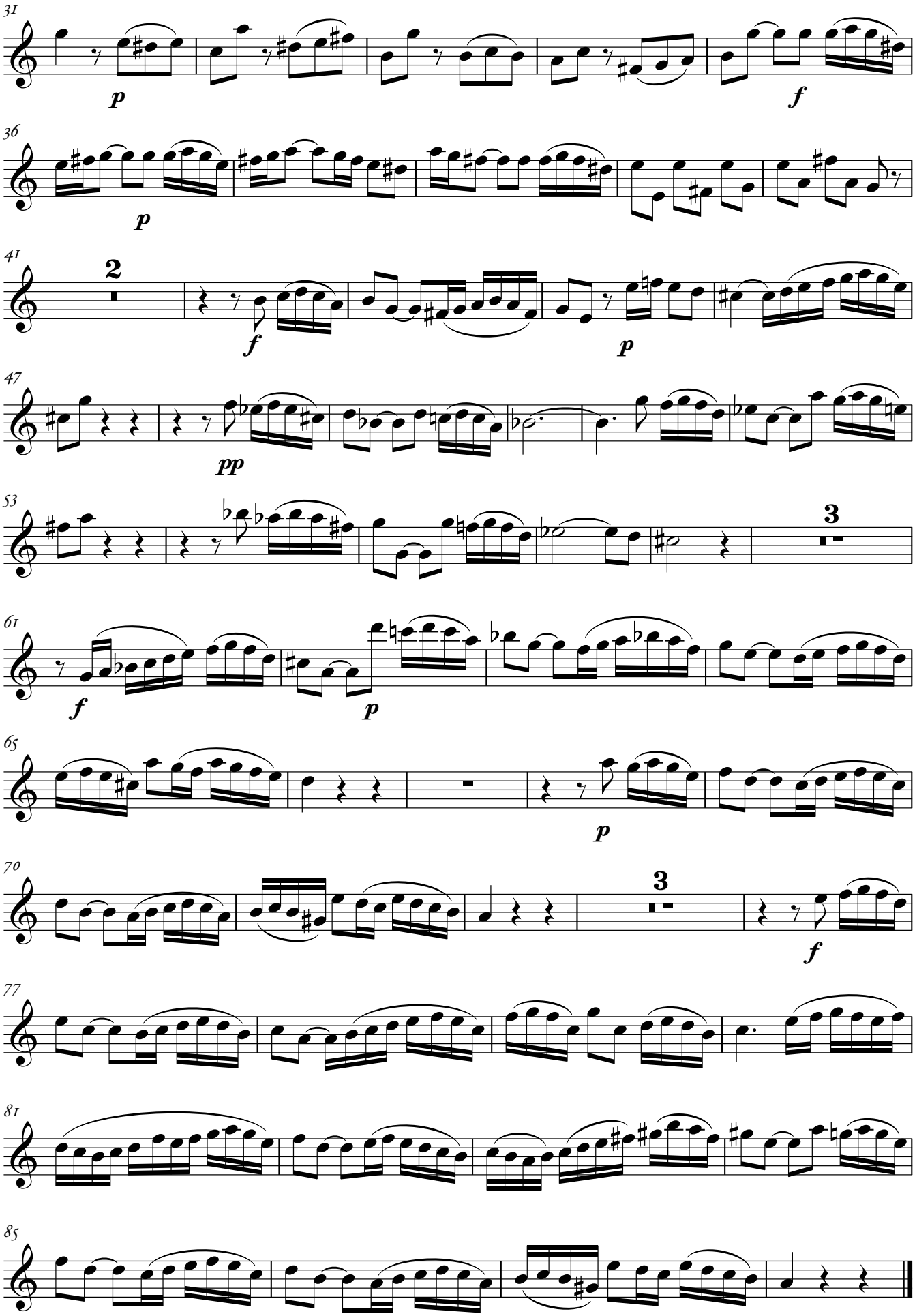
31
p
f
36
p
41
2
f
p
47
pp
53
3
61
f
p
65
p
70
3
f
77
81
85